

**NOUS GARANTISSONS LA SÛRETÉ**  
**de Vos produits avec**  
**HOLOGRAMMES PERSONNALISÉS**



## **EDED mod. P.A.S. PLOTTER**

**Plotter pour TRANSFERT À CHAUD D'HOLOGRAMMES**  
**enregistrés sur supports en papier avec mouvement**  
**automatique par un moteur PAS-PAS**  
**modelli: 3550 - 5070 - 70100**



# EDED mod. P.A.S. PLOTTER

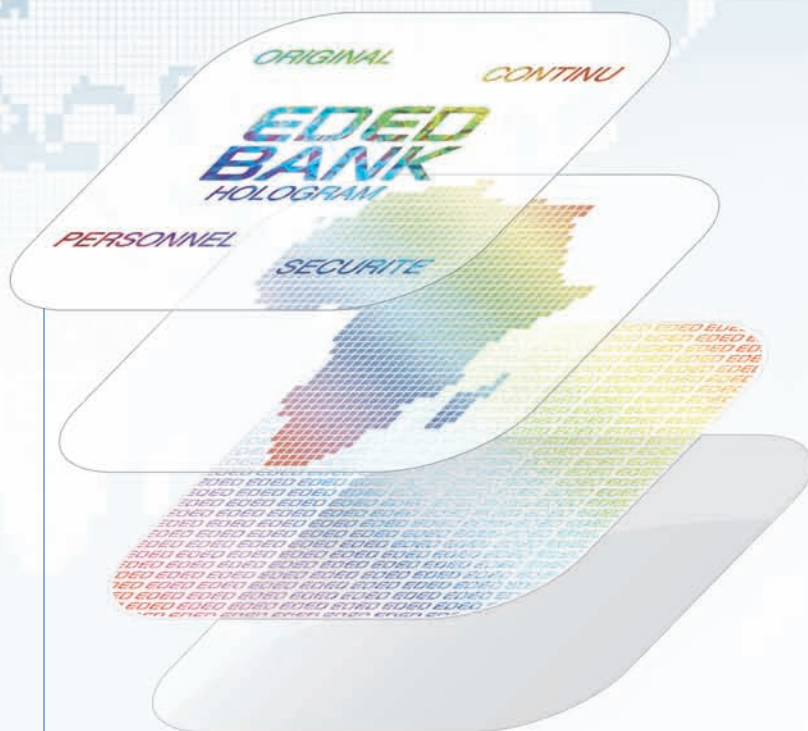
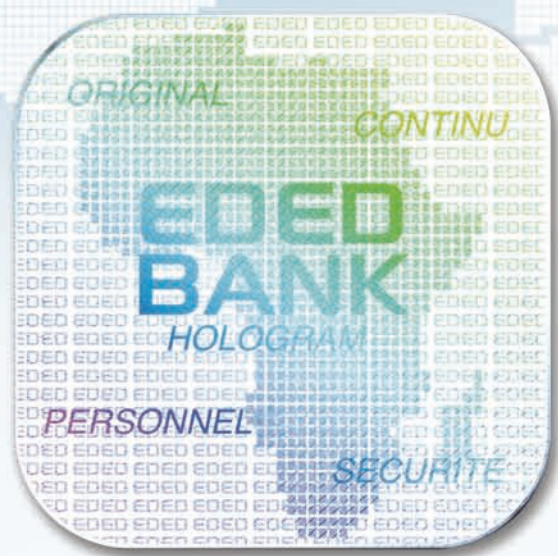

étapes pour la production d'hologrammes

## EXEMPLES

### CARACTÉRISTIQUES

Typologie du support	papier en feuilles
Épaisseur maximum du support	2 mm
Surface cassette porte-cliché	50 mm x 80 mm
Dimension maximum cliché à fond plein	20 x 20 mm
Réglage micrométrique	planéité d'impression
Réglage	pression d'impression
Contrôle de la température	digitale par microprocesseur avec technologie PID
Temps de transfert	programmable électroniquement
Arrêt de machine automatique	à fin de cycle de travail
Retour	à zéro automatique
Photocellule pour lecture	eye-mark hologramme avec réglage micrométrique
Axes X et Y	unité linéaire à recerclage de sphères avec mouvement par moteur pas
Précision de positionnement	+/- 0.25 mm
Précision de positionnement hologramme	+/- 0.2 mm
Vitesse maximum	3.600 battement/heure
Alimentation	400V - 3 phases + N + PE - 50 Hz
Consommation	3200 W
Alimentation air comprimé	maximum pression 8 BAR

	dimensions	format Maximum	poids total
P.A.S. PLOTTER 3550	long 1400 mm, large 1000, h 1400 mm	370 x 520 mm	environ 300 kg
P.A.S. PLOTTER 507	long 1400 mm, large 1000, h 1400 mm	520 x 720 mm	environ 350 kg
P.A.S. PLOTTER 70100	long 1400 mm, large 1000, h 1400 mm	720 x 1020 mm	environ 400 kg



**EDED S.n.c.**  
di ENZO FASOLIN & C.

Via Ungaretti 9/11 - 20030 Senago, MILANO - Italy - Tel. +39 02.99813539 - Fax +39 02.99813561  
Cod. fisc. 10755560157 - P. IVA 02393440967 - website: [www.eded.it](http://www.eded.it) - e-mail: [info@eded.it](mailto:info@eded.it)